

Legenda

	-EXTINTOR ÁGUA PRESSURIZADA 10 Lts.		-LUZ DE EMERGÊNCIA DE ACLARAMENTO (BALDOS AUTÔNOMOS)		-INTERFONE
	-EXTINTOR PÓ QUÍMICO 04 Kg		-SISTEMA DE PARA-RAIOS (NBR-5419/05)		-REGISTRO DE GLOBO
	-DIREÇÃO DO FLUXO DA ROTA DE FUGA		-ÁREA FRIA		-VALVULA DE RETENÇÃO
	-SAÍDA FINAL DA ROTA DE FUGA		-BOTEIRA B DE INCÊNDIO		- AVISADOR SONORO
	-RESERVA DE INCÊNDIO (HIDRANTES)		-BOMBA DE INCÊNDIO (HIDRANTES)		- ACESSO DE VIATURA
	-HIDRANTE SIMPLES		-BOTEIRA DO SISTEMA DE ALARME		-CENTRAL DO SISTEMA DE ALARME
	-REGISTRO DE RECALQUE 5/7 VALVULA DE RETENÇÃO		-BATERIA DO SISTEMA DE ALARME		-PORTA CORTA FOGO TIPO P30
	-EXTINTOR CO ₂ 06 Kg		-GRUPO MOTO GERADOR		
			-SHAFT PROTEGIDO		
			-DETECTOR DE FUMAÇA		

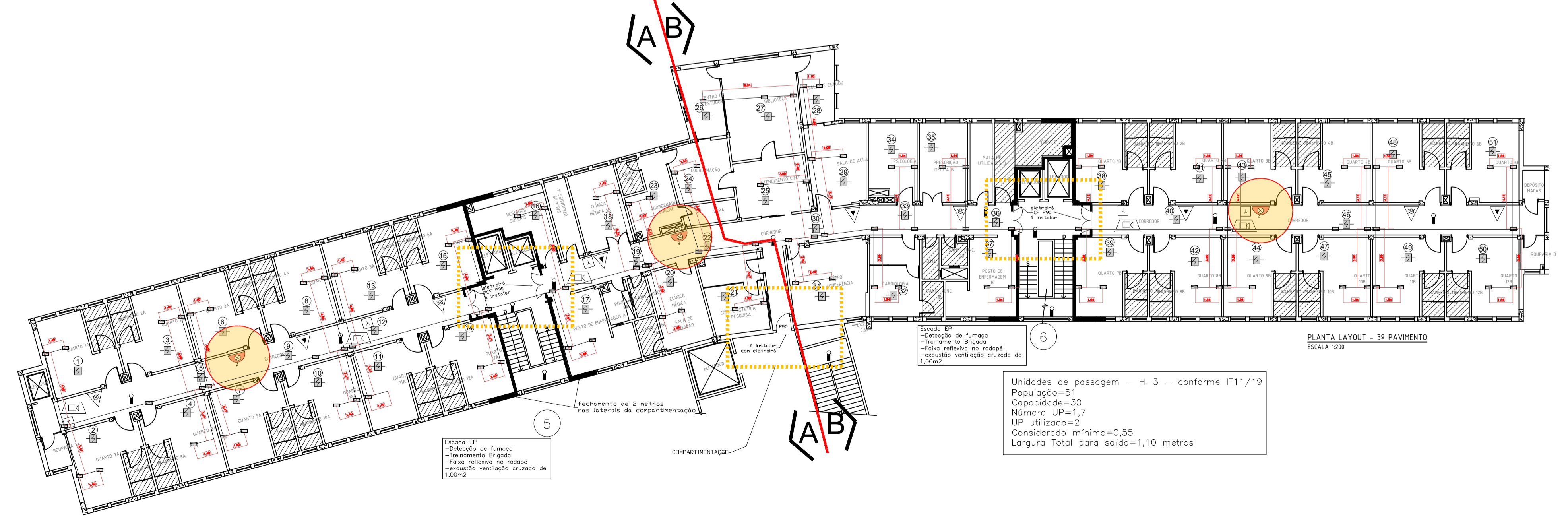
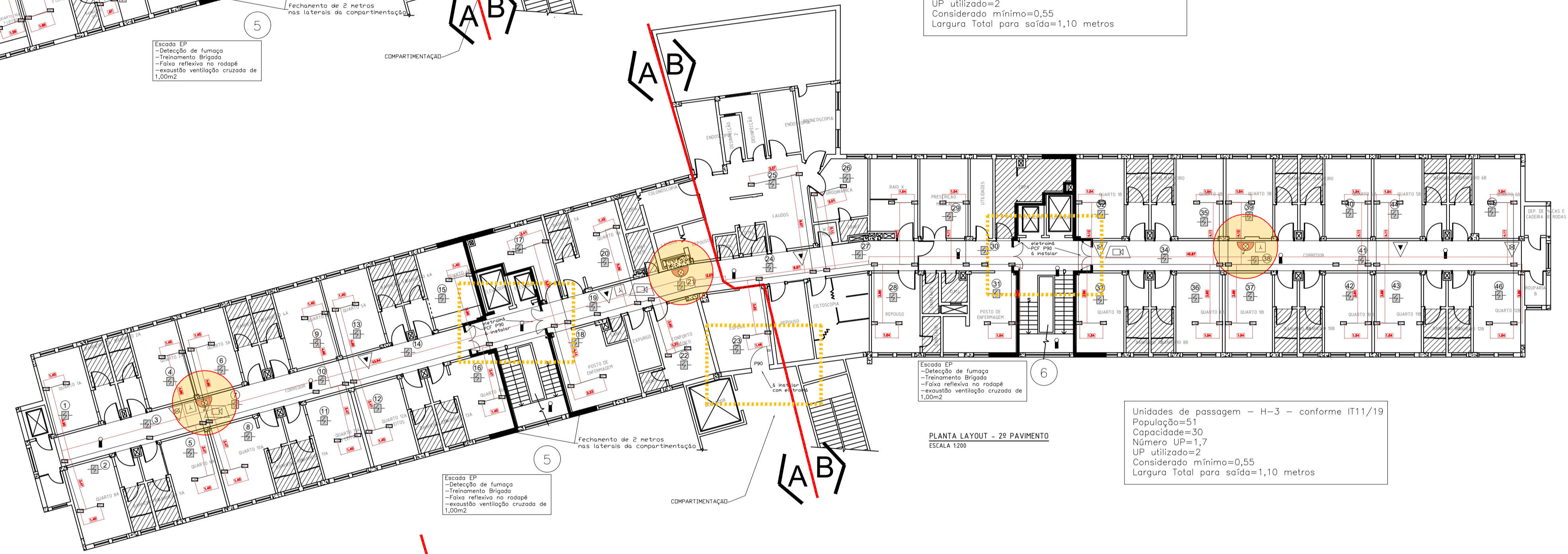
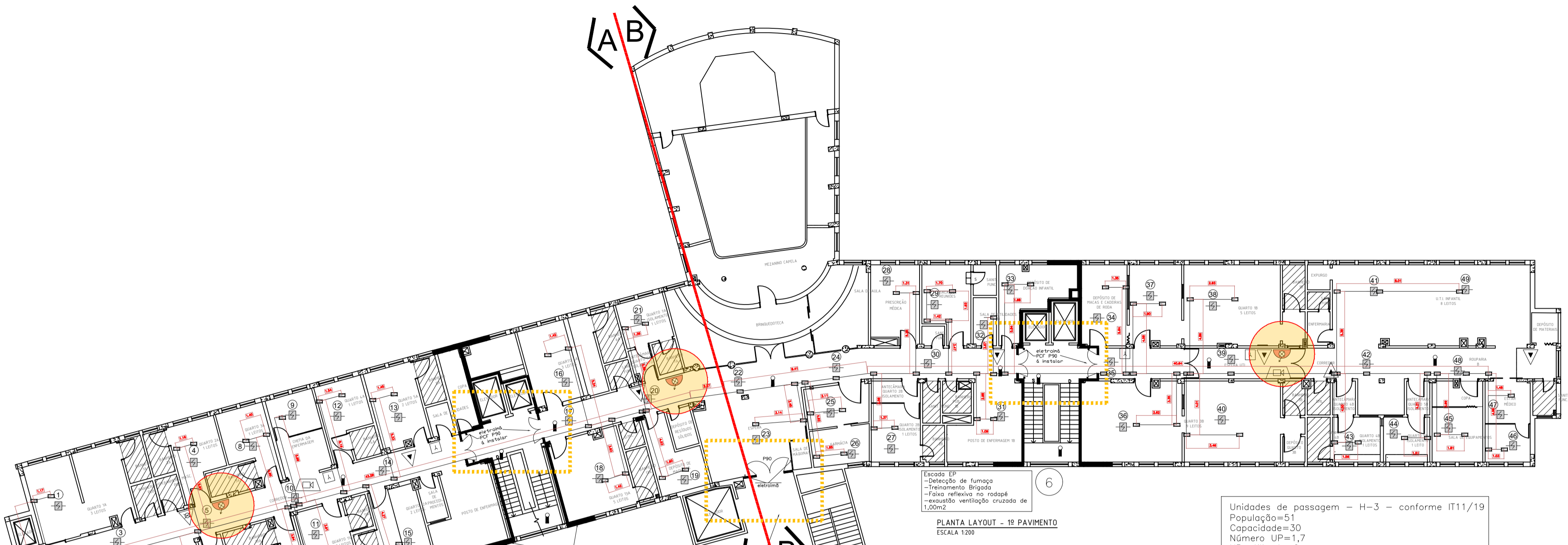

NOTAS:

1	PARA LEGENDA E DETALHES, VER DESENHO DE-HSM-01AL-PCI/001		
2	PARA IMPLANTAÇÃO GERAL, VER DESENHO DE-HSM-IMP-G-PCI-001		

Nº	DISCRIMINAÇÃO DAS REVISÕES	DATA	APROVAÇÃO

Obra CASA DE SAÚDE SANTA MARCELINA-ITAQUERA RUA SANTA MARCELINA, 117 - ITAQUERA SÃO PAULO/SP - CEP-08270-07 - TEL.(11)2070-6000		Maximum Fones: (11) 3415-5566/98612-8314 Building Bomberos-Elétrica-Cetesh-Prefeitura	
Responsável RES. TÉCNICO MARCOS HONÓRIO NEVES CREA 56610/0612	Proprietário RESPONSÁVEL PELO USO	Projeto REGULARIZAÇÃO CASA DE SAÚDE SANTA MARCELINA Descrição PREVENÇÃO DE COMBATE À INCÊNDIO BLOCO AB PLANTA - 1, 2 e 3º PAVIMENTO	
Data 23/12/2019	Escala 1:200	Tom. original Nome do Arquivo D:\1 SENSOIR_MEMORIA DE CALCULO FL01-02-03-04.dwg	Desenho CORPO DE BOMBEIROS Desenhista TUDNECIB
ART: 2802723020047988B		Folha / Conj 9 Conj 04 / 09	